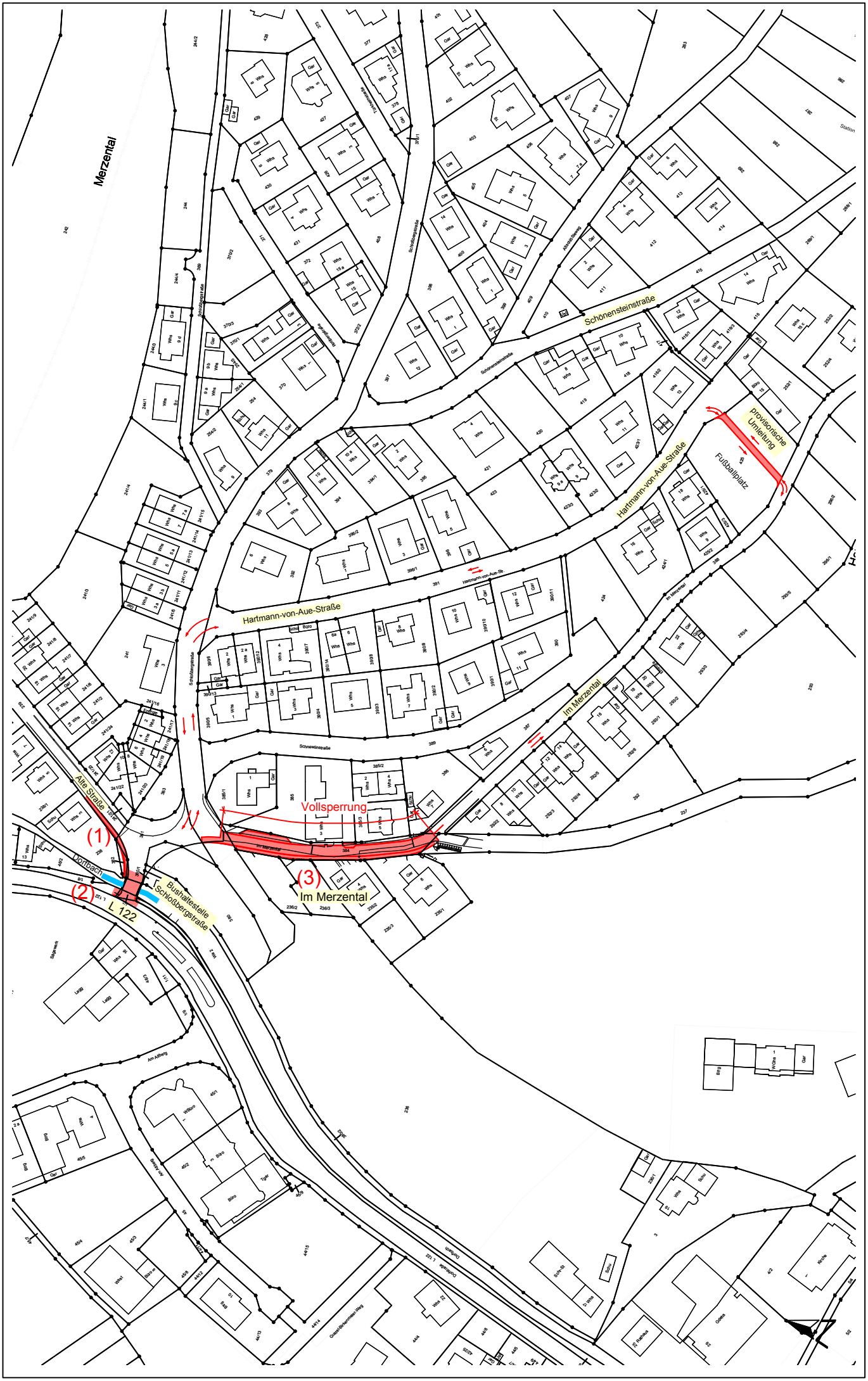
Merzental
Schönensteinstraße
Hartmann-von-Aue-Straße
Hartmann-von-Aue-Str.
Fußballplatz
provisorische Umleitung
Im Merzental
Schwewinstraße
Vollsperrung
Alte Straße
(1)
(2)
(3)
Dorfbach
Bushaltestelle Schloßbergstraße
L 122
Im Merzental